

PRIMAVERII - Penthouse duplex cu 4 camere
2 garaje

12,000 € / lună

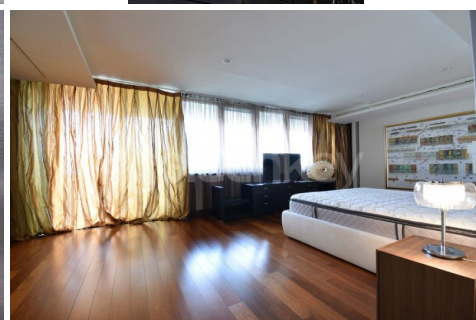
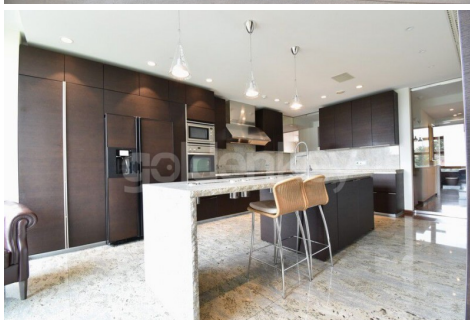
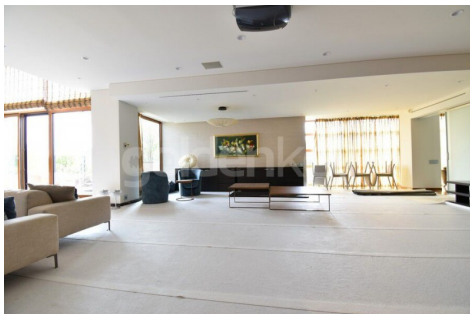
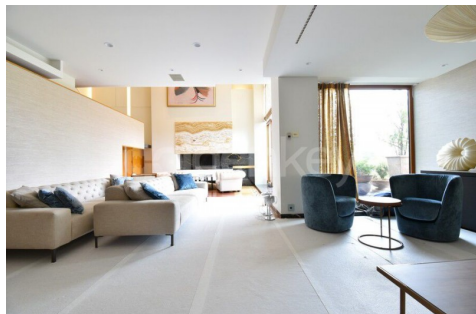

INFORMATII GENERALE

- 4 camere
- nivel: 4+5 / 1S+P+5E
- an constructie: 2002

SUPRAFETE

- construiti: 500 mp
- utili: 349 mp

CONTINE

- 3 dormitoare
- 4 bai

Dotari

bucătărie închisă, bucătărie mobilată, bucătărie utilată, apometre, contor electric, contor gaz, aer condiționat, aragaz, bideu, cabină de duș, cadă, dressing, frigider, hotă, mașină spălat rufe, mașină spălat vase, scară interioară, șemineu, tv, mobilat parțial, calorifere, centrală proprie

Detalii proprietate

În prestigioasa zonă Primaverii, aproape de parcurile Bordei și Herastrau, la câteva minute de metroul Aviatorilor, acest apartament premium ocupă ultimele 2 etaje ale unui imobil S+P+5. Are o suprafață construită de 500mp dintre care 349mp utili și 105mp terase. Etajul 4 este compus din living spațios cu ieșire pe terasă, bucatărie închisă și complet echipată Miele, grup sanitar, 2 dormitoare, 2 băi și camera tehnică. La etajul 5 este o zonă de zi, dormitorul matrimonial cu baie proprie, dressing, fitness, sauna, terasa și camera tehnică. Dispune de 2 locuri de parcare subterane. Finisajele sunt de cea mai bună calitate, băile cu pardoseala și placaj din piatră naturală/marmură, Onix. Având în vedere locația și facilitățile oferite, este ideal pentru rezidență.

<https://ct.goldenkey.ro/anunt-penthouse-duplex-cu-4-camere-2-garaje-fitness-si-sauna--05mp-terase-cp1745745>

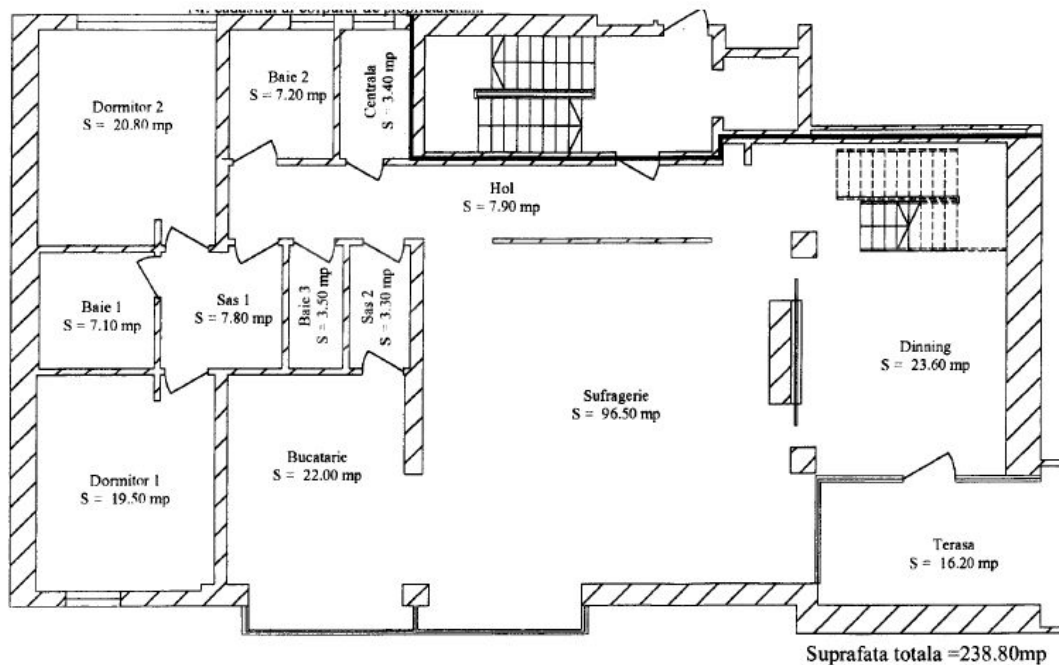

Recapitulatie suprafete		
Nr. curent	Denumire	Suprafata(mp)
1	Dormitor 1	19.50
2	Baie 1	7.10
3	Baie 2	7.20
4	Sufragerie	96.50
5	Sas 1	7.80
6	Dormitor 2	20.80
7	Sas 2	3.30
8	Hol	7.90
9	Bucatarie	22.00
10	Centrala	3.40
11	Dinning	23.60
12	Baie 3	3.50
Suprafata utila		222.60
13	Terasa	16.20
Suprafata totala		238.80

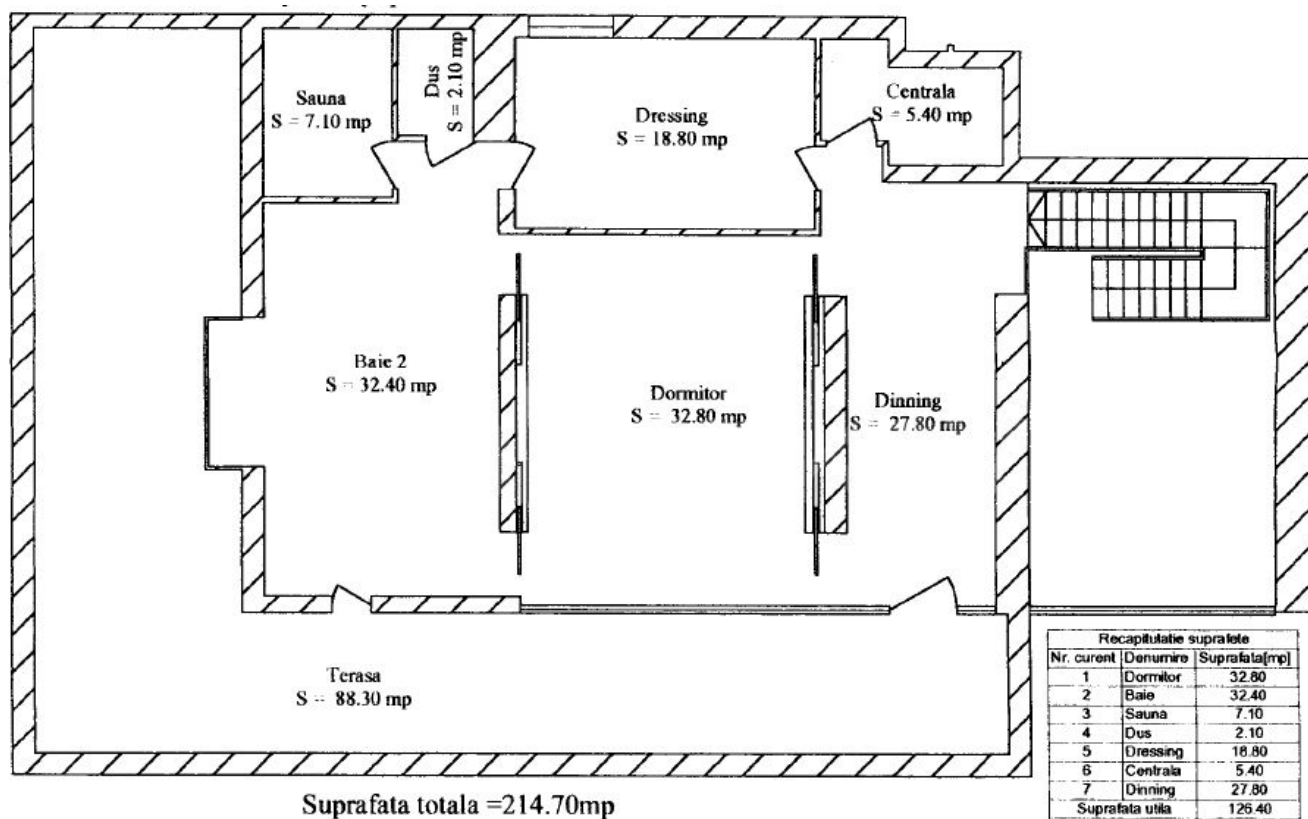

Recapitulatie suprafete		
Nr. curent	Denumire	Suprafata(mp)
1	Dormitor	32.80
2	Baie	32.40
3	Sauna	7.10
4	Dus	2.10
5	Dressing	18.80
6	Centrala	5.40
7	Dinning	27.80
Suprafata utila		126.40
8	Terasa	88.30
Suprafata totala		214.70